

TIELT

1^oAFD.-SECTIE A NR.1024N

OPDELINGSPLAN

van handelshuis gelegen te
8700 TIELT, DEKEN DARRASLAAN,27

| lot | privatief medegeande met | aard | oppervlakte | som |
|-----|--------------------------|---------------------|----------------------|----------------------|
| A | handelsgedeelte | kelder | 19,10m ² | 170,05m ² |
| | | handelsgelijkvloers | 150,95m ² | |
| B | woongedeelte | gelijkvloers | 5,63m ² | 168,35m ² |
| | | 1ste verdieping | 81,36m ² | |
| | | dakverdieping | 81,36m ² | |
| C | gemeenschappelijk | oas | 7,00m ² | 130,18m ² |
| | | tuin | 44,18m ² | |
| | | dakterras | 78,93m ² | |

De plannen geven de vorm van de plaatsen weer op datum van het plaatsbezoek, 5.02.2019, en duiden de grenzen van de privéruimte en gemeene delen aan. De grens tussen de privéruimte delen ligt in de as van de scheidingmuren.

De plannen werden samengesteld op basis van de bouwplannen opgemaakt door architectburo BVBA Cellens G., Veldstraat, 11, 8780 Meulebeke.

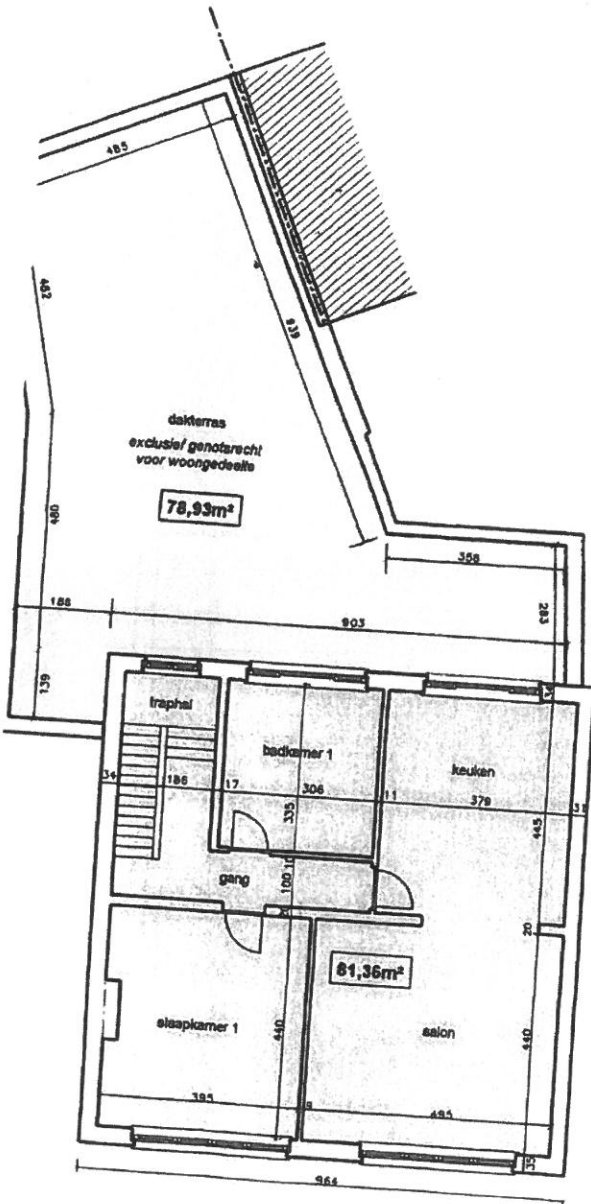

1ste VERDIEPING

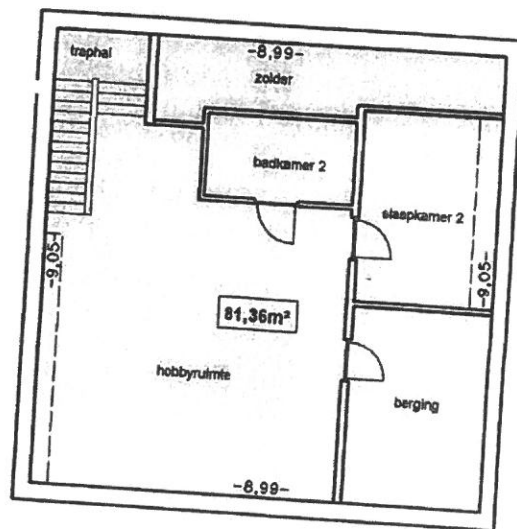

DAKVERDIEPING